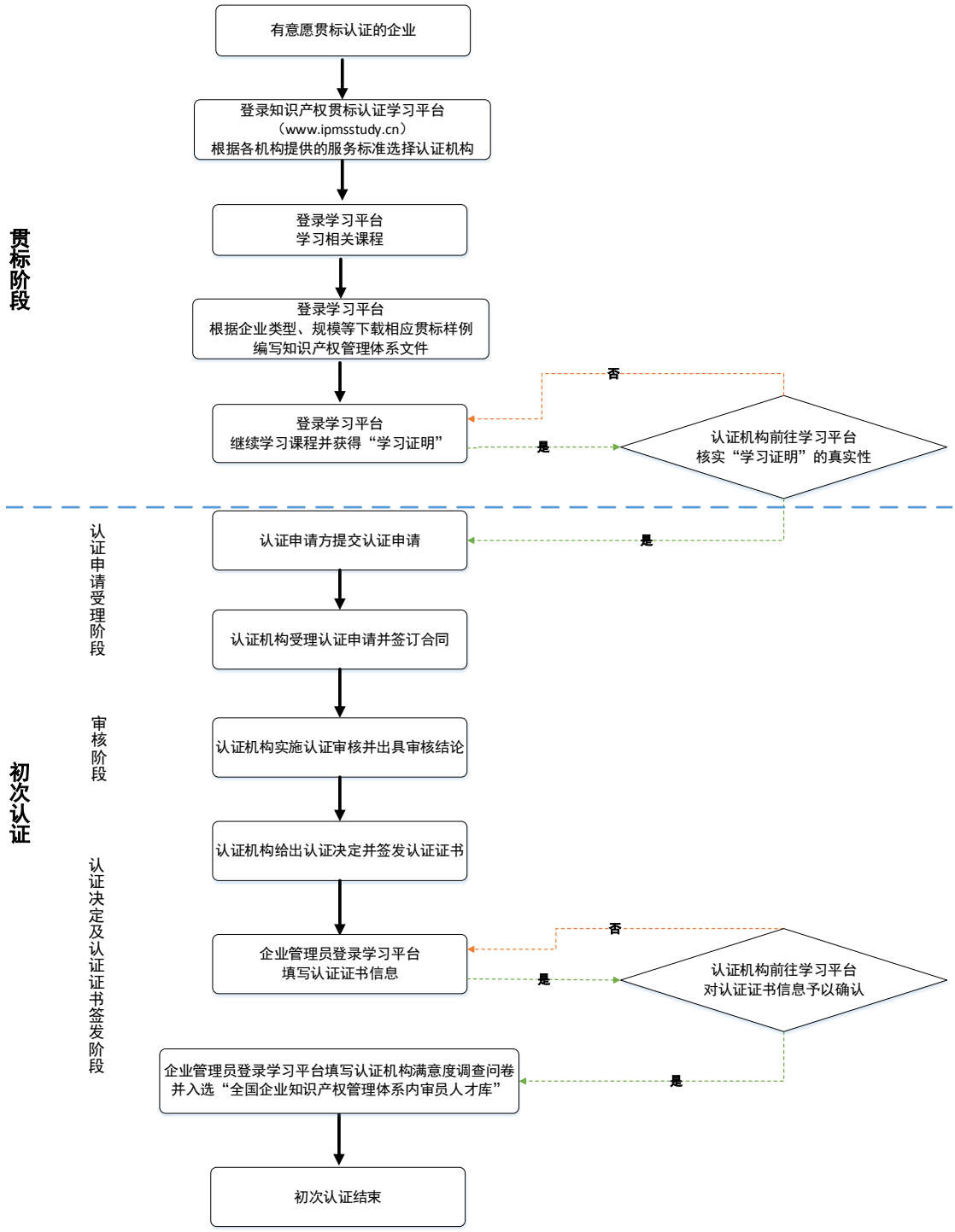
贯标阶段
有意愿贯标认证的企业
登录知识产权贯标认证学习平台
（www.ipmsstudy.cn）
根据各机构提供的服务标准选择认证机构
登录学习平台
学习相关课程
登录学习平台
根据企业类型、规模等下载相应贯标样例
编写知识产权管理体系文件
登录学习平台
继续学习课程并获得“学习证明”
否
是
认证机构前往学习平台
核实“学习证明”的真实性
初次认证
认证申请受理阶段
是
认证申请方提交认证申请
认证机构受理认证申请并签订合同
审核阶段
认证机构实施认证审核并出具审核结论
认证决定及认证证书签发阶段
认证机构给出认证决定并签发认证证书
企业管理员登录学习平台
填写认证证书信息
否
是
认证机构前往学习平台
对认证证书信息予以确认
是
企业管理员登录学习平台填写认证机构满意度调查问卷
并入选“全国企业知识产权管理体系内审员人才库”
初次认证结束